



YILDIZ TEKNİK ÜNİVERSİTESİ
2015 BÜTÇE GERÇEKLEŞME
DURUM RAPORU
(OCAK 2015)

YILDIZ TEKNİK ÜNİVERSİTESİ 2015 MALİ YILI BÜTÇE GİDER GERÇEKLEŞMELERİ (HAZİNE YARDIMI+ÖZ GELİR)

SIRA NO	AÇIKLAMALAR	BÜTÇE BAŞLANGIÇ ÖDENEĞİ	SERBEST ÖDENEK	HARCANAN ÖDENEK	BAŞLANGIÇ ÖDENEĞİNE GÖRE KALAN	SEBEST ÖDENEĞE GÖRE KALAN	BAŞLANGIÇ ÖDENEĞİNE GÖRE GERÇEKLEŞME (%)	SERBEST ÖDENEĞİNE GÖRE GERÇEKLEŞME (%)
1	PERSONEL GİDERLERİ	127.854.000	149.324.900	147.424.090	-19.570.090	1.900.810	%115	%99
2	SOSYAL GÜVENLİK KURUMUNA DEVLET PRİMİ GİDERLERİ	21.673.000	22.134.100	21.863.788	-190.788	270.312	%101	%99
3	MAL VE HİZMET ALIM GİDERLERİ	34.124.000	54.424.416	51.225.328	-17.101.328	3.199.088	%150	%94
5	CARİ TRANSFERLER	5.970.000	5.970.000	5.969.717	283	283	%100	%100
6	SERMAYE GİDERLERİ	30.750.000	32.037.042	23.619.385	7.130.615	8.417.657	%77	%74
7	SERMAYE TRANSFERLERİ	0	0	0	0	0	%00	%00
	GENEL TOPLAM	220.371.000	263.890.458	250.102.308	-29.731.308	13.788.151	%113	%95

BAŞLANGIÇ ÖDENEĞİNE GÖRE (HAZİNE YARDIMI+ÖZ GELİR)

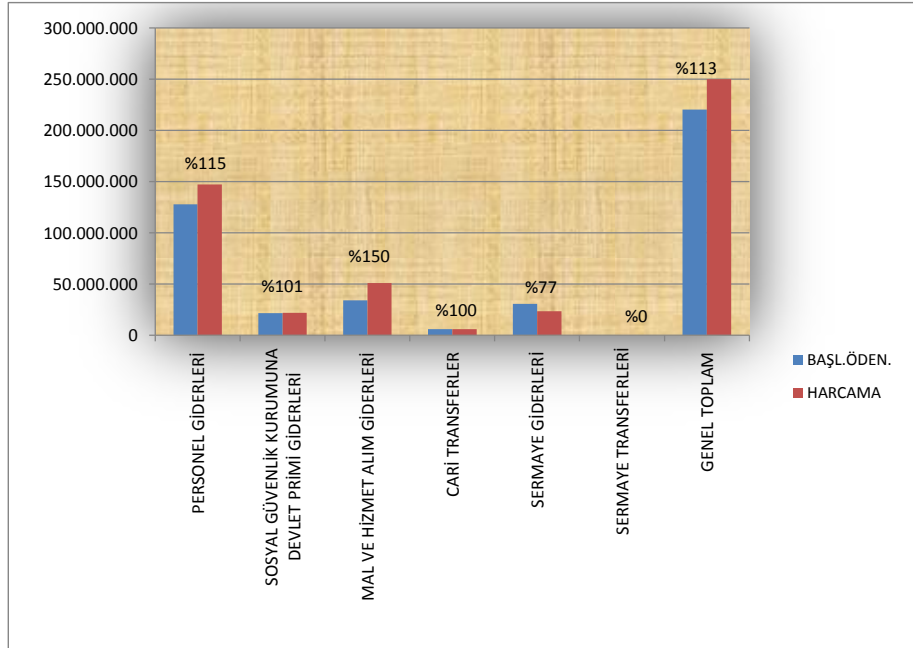

SERBEST ÖDENEĞE GÖRE (HAZİNE YARDIMI+ÖZ GELİR)

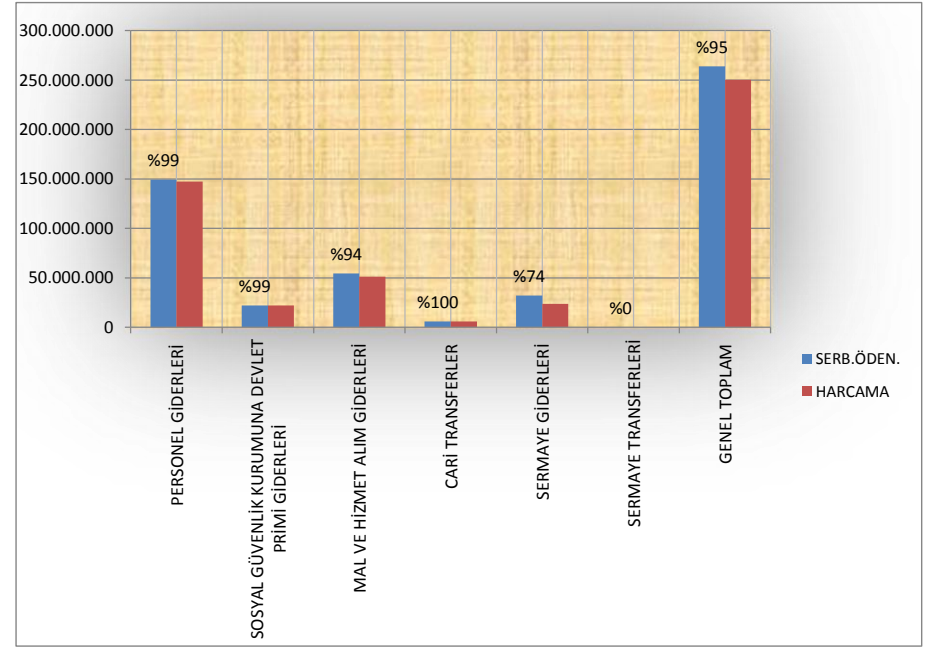

YILDIZ TEKNİK ÜNİVERSİTESİ 2015 MALİ YILI BÜTÇE GİDER GERÇEKLEŞMELERİ (HAZİNE YARDIMI)

SIRA NO	AÇIKLAMALAR	BÜTÇE BAŞLANGIÇ ÖDENEĞİ	SERBEST ÖDENEK	HARCANAN ÖDENEK	BAŞLANGIÇ ÖDENEĞİNE GÖRE KALAN	SEBEST ÖDENEĞE GÖRE KALAN	BAŞLANGIÇ ÖDENEĞİNE GÖRE GERÇEKLEŞME (%)	SERBEST ÖDENEĞİNE GÖRE GERÇEKLEŞME (%)
1	PERSONEL GİDERLERİ	117.836.000	136.840.000	136.797.512	-18.961.512	42.488	%116	%100
2	SOSYAL GÜVENLİK KURUMUNA DEVLET PRİMİ GİDERLERİ	21.063.000	21.547.000	21.540.325	-477.325	6.675	%102	%100
3	MAL VE HİZMET ALIM GİDERLERİ	22.990.000	34.317.300	32.910.715	-9.920.715	1.406.585	%143	%96
5	CARİ TRANSFERLER	5.970.000	5.970.000	5.969.717	283	283	%100	%100
6	SERMAYE GİDERLERİ	28.630.000	28.767.042	20.355.779	8.274.221	8.411.263	%71	%71
7	SERMAYE TRANSFERLERİ	0	0	0	0	0	%00	%00
	GENEL TOPLAM	196.489.000	227.441.342	217.574.048	-21.085.048	9.867.294	%111	%96

BAŞLANGIÇ ÖDENEĞİNE GÖRE (HAZİNE YARDIMI)

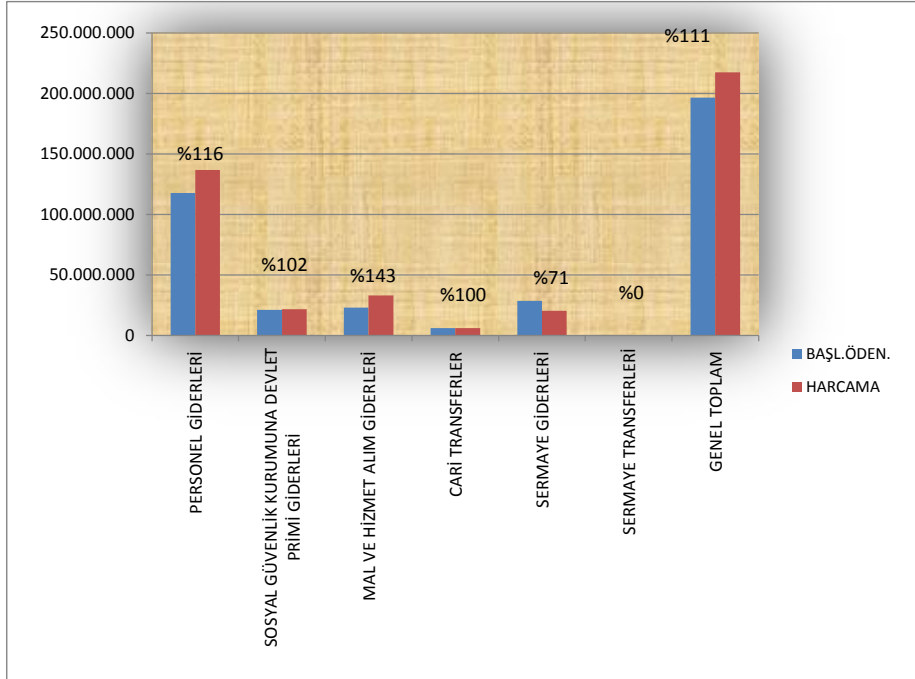

SERBEST ÖDENEĞE GÖRE (HAZİNE YARDIMI)

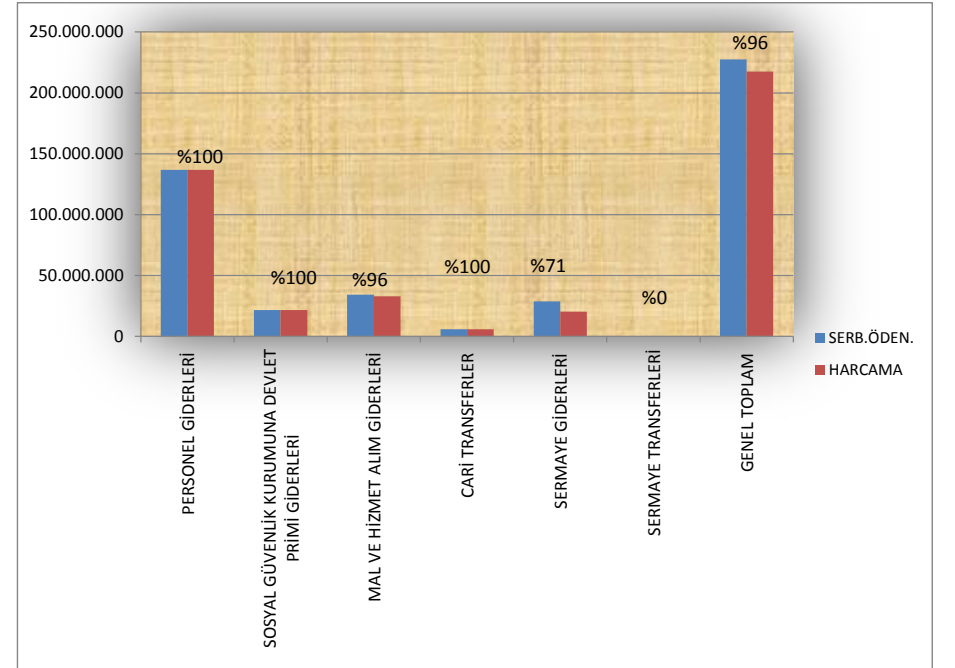

YILDIZ TEKNİK ÜNİVERSİTESİ 2015 MALİ YILI BÜTÇE GİDER GERÇEKLEŞMELERİ (ÖZ GELİR)

SIRA NO	AÇIKLAMALAR	BÜTÇE BAŞLANGIÇ ÖDENEĞİ	SERBEST ÖDENEK	HARCANAN ÖDENEK	BAŞLANGIÇ ÖDENEĞİNE GÖRE KALAN	SEBEST ÖDENEĞE GÖRE KALAN	BAŞLANGIÇ ÖDENEĞİNE GÖRE GERÇEKLEŞME (%)	SERBEST ÖDENEĞİNE GÖRE GERÇEKLEŞME (%)
1	PERSONEL GİDERLERİ	10.018.000	12.484.900	10.626.578	-608.578	1.858.322	%106	%85
2	SOSYAL GÜVENLİK KURUMUNA DEVLET PRİMİ GİDERLERİ	610.000	587.100	323.463	286.537	263.637	%53	%55
3	MAL VE HİZMET ALIM GİDERLERİ	11.134.000	20.107.116	18.314.613	-7.180.613	1.792.503	%164	%91
5	CARİ TRANSFERLER	0	0	0	0	0	%00	%00
6	SERMAYE GİDERLERİ	2.120.000	3.270.000	3.263.606	-1.143.606	6.394	%154	%100
7	SERMAYE TRANSFERLERİ	0	0	0	0	0	%00	%00
	GENEL TOPLAM	23.882.000	36.449.116	32.528.259	-8.646.259	3.920.857	%136	%89

BAŞLANGIÇ ÖDENEĞİNE GÖRE (ÖZ GELİR)

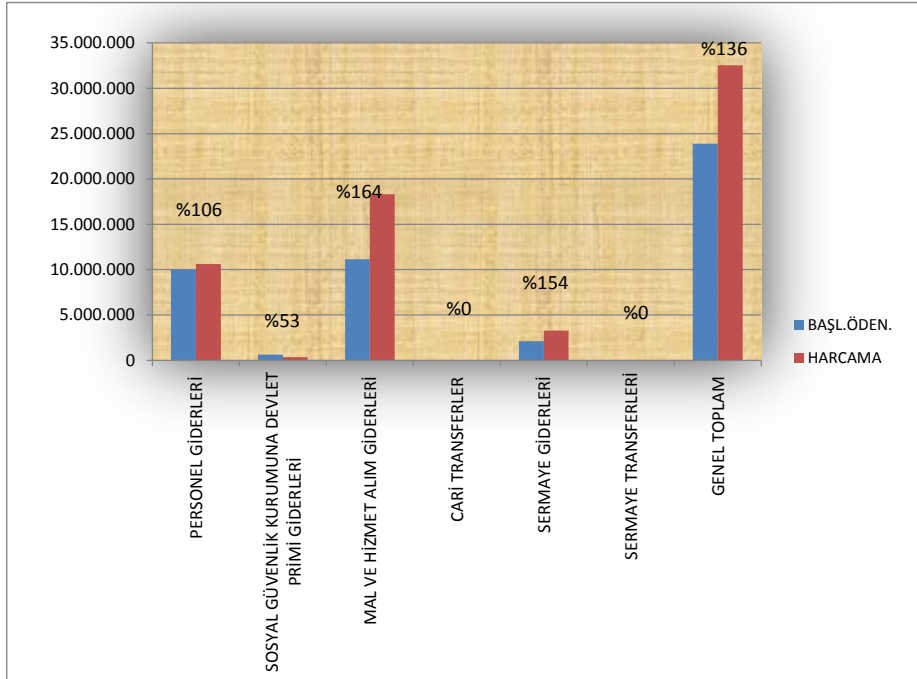

SERBEST ÖDENEĞE GÖRE (ÖZ GELİR)

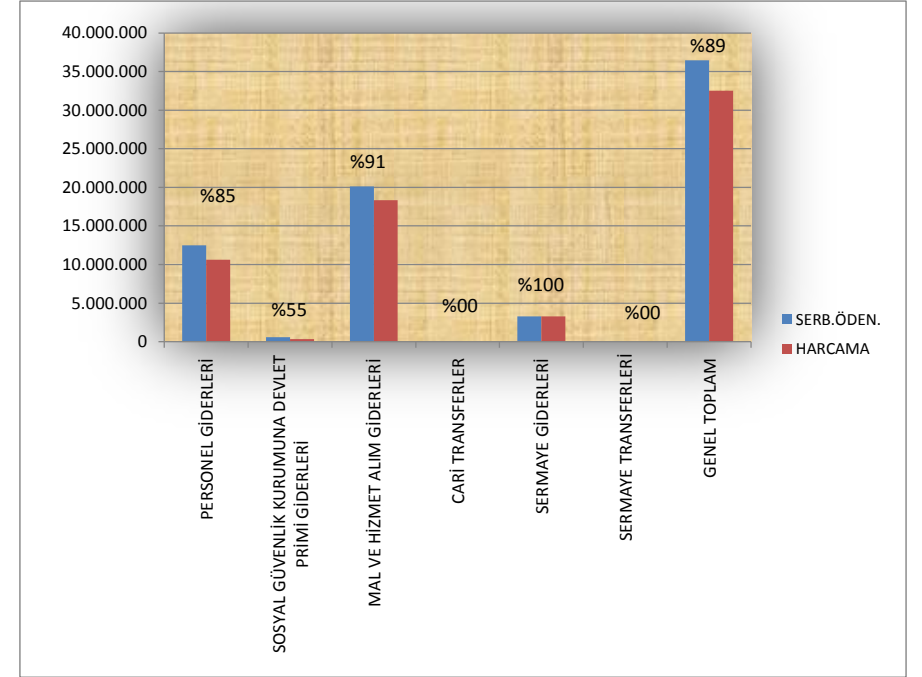

YILDIZ TEKNİK ÜNİVERSİTESİ 2015 MALİ YILI BÜTÇE GELİR GERÇEKLEŞMELERİ (ÖZ GELİR)

SIRA NO	AÇIKLAMALAR	2013 GERÇEKLEŞME	2014 GERÇEKLEŞME	2015 GERÇEKLEŞME	2016 TASARI KBÖ	2013/2014 ARTIŞI (%)	2014/2015 ARTIŞ (%)	2015/2016 ARTIŞ (%)
1	S.K.S GELİRLERİ	11.270.758	12.352.637	14.135.043	10.629.000	%10	%14	-%25
2	İKİNCİ ÖĞRETİM GELİRLERİ (%10 SKS PAYI)	9.118.235	8.262.539	6.433.269	8.000.000	-%09	-%22	%24
3	YAZ OKULU	2.360.049	2.571.946	4.019.324	1.898.000	%09	%56	-%53
5	TEZSİZ YÜK.LİS. GELİRLERİ (%30 BAP PAYI)	4.123.693	4.257.830	4.507.018	1.790.000	%03	%06	-%60
6	UZAKTAN ÖĞRETİMDEN ELDE EDİLEN GELİR	0	87.256	120.431	42.000	%00	%38	-%65
7	UZAKTAN ÖĞRETİM MATERYAL GELİRİ	0	216.468	266.525	12.000	%00	%23	-%95
8	DÖŞE GELİRLERİ (BAP PAYI)	487.913	638.383	813.584	435.000	%31	%27	-%47
9	KİRA GELİRLERİ	3.560.942	3.331.588	6.157.021	488.000	-%06	%85	-%92
10	BAĞIŞ VE YARDIMLAR (ÖYP ve 39. MD)	3.579.784	694.710	1.648.000	0	-%81	%137	-%100
11	GİDERLEŞTİRİLEMEYEN GELİRLER	2.040.803	2.454.311	2.676.761	1.091.000	%20	%09	-%59
12	HAZİNE YARDIMI	157.282.800	186.984.800	210.032.500	256.730.000	%19	%12	%22
GENEL TOPLAM		193.824.977	221.852.468	250.809.476	281.115.000	%14	%13	%12

2015 MALİ YILI PROJE BAZINDA YATIRIM GERÇEKLEŞMELERİ

SIRA NO	YATIRIM PROJESİNİN ADI	BAŞLANGIÇ ÖDENEĞİ	SERBEST ÖDENEK	HARCANAN ÖDENEK	BAŞLANGIÇ ÖDENEĞİNE GÖRE KALAN	SERBEST ÖDENEĞE GÖRE KALAN	BAŞLANGIÇ ÖDENEĞİNE GÖRE GERÇEKLEŞME (%)	SERBEST ÖDENEĞE GÖRE GERÇEKLEŞME (%)
A	EĞİTİM - YÜKSEK ÖĞRETİM SEKTÖRÜ	25.000.000	25.195.000	16.777.619	8.222.381	8.417.381	%67	%67
1	Çeşitli Ünitelerin Etüt Projesi	100.000	115.000	114.224	-14.224	776	%114	%99
2	Derslik ve Merkezi Birimler Projesi	15.000.000	11.674.000	3.758.935	11.241.065	7.915.065	%25	%32
3	Kampüs Alt yapısı Projesi	100.000	0	0	100.000	0	%00	%00
4	Büyük Onarım Projesi	1.500.000	4.500.000	4.081.000	-2.581.000	419.000	%272	%91
5	Muhtelif İşler Projesi	6.300.000	6.906.000	6.876.772	-576.772	29.228	%109	%100
6	Yayın Alımları	2.000.000	2.000.000	1.946.688	53.312	53.312	%97	%97
B	KÜLTÜR SEKTÖRÜ	750.000	294.000	293.967	456.033	33	%39	%100
7	Müze Tefrişatı Projesi	750.000	294.000	293.967	456.033	33	%39	%100
C	BEDED EĞİTİMİ VE SPOR SEKTÖRÜ	1.000.000	1.411.000	1.410.756	-410.756	244	%141	%100
8	Açık ve Kapalı Spor Tesisi Projesi	1.000.000	1.411.000	1.410.756	-410.756	244	%141	%100
D	TEKNOLOJİK ARAŞTIRMA SEKTÖRÜ	4.000.000	5.000.000	5.000.000	-1.000.000	0	%125	%100
9	Bilimsel ve Teknolojik Araştırma Projeleri	4.000.000	5.000.000	5.000.000	-1.000.000	0	%125	%100
	GENEL TOPLAMI	30.750.000	31.900.000	23.482.342	7.267.658	8.417.658	%76	%74

NOT: Bilimsel ve Teknolojik Araştırma Projelerinin 2015 Yatırım rogramına göre başlangıç ödeneği 4.000.000.-TL olmakla beraber devreden ödeneklerin eklenmesi ile Projenin 2015 Yılı toplam serbest ödeneği 5.000.000.-TL'dir.

BAŞLANGIÇ ÖDENEĞİNE GÖRE PROJE BAZINDA YATIRIM GERÇEKLEŞMELERİ

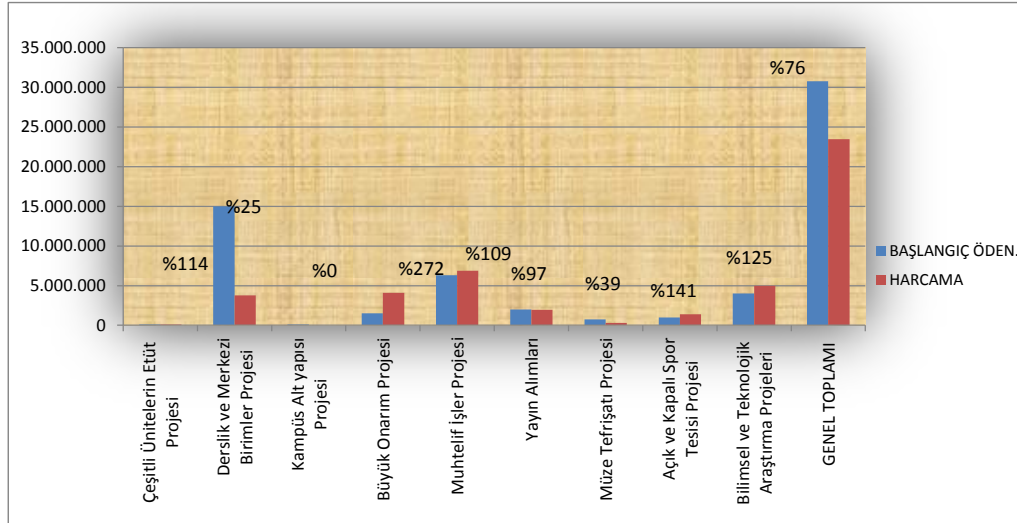

SERBEST ÖDENEĞE GÖRE PROJE BAZINDA YATIRIM GERÇEKLEŞMELERİ

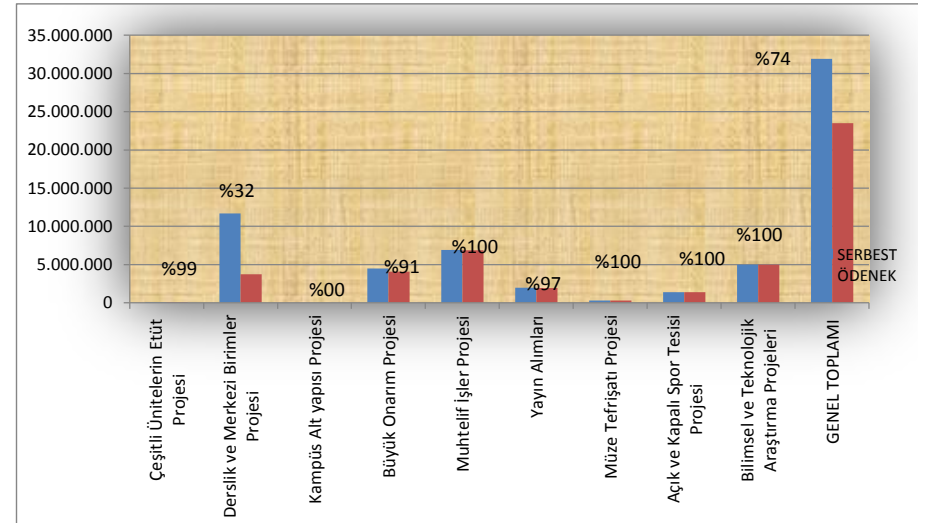

2015 MALİ YILI BÜTÇE BAŞLANGIÇ ÖDENEĞİN TOPLAM ÖDENEKTEKİ PAYI

SIRA NO	AÇIKLAMALAR	BÜTÇE BAŞLANGIÇ ÖDENEĞİ	AYRILAN PAY (%)
1	PERSONEL GİDERLERİ	127.854.000	%58
2	SOSYAL GÜVENLİK KURUMUNA DEVLET PRİMİ GİDERLERİ	21.673.000	%10
3	MAL VE HİZMET ALIM GİDERLERİ	34.124.000	%15
5	CARİ TRANSFERLER	5.970.000	%03
6	SERMAYE GİDERLERİ	30.750.000	%14
7	SERMAYE TRANSFERLERİ	0	%00
	GENEL TOPLAM	220.371.000	%100

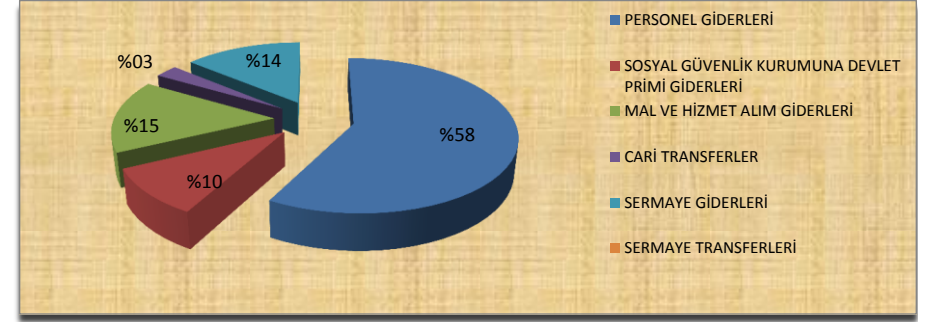

2015 MALİ YILI TOPLAM ÖDENEKLERİNİN BÜTÇE İÇİNDEKİ DAĞILIM ORANLARI

SIRA NO	AÇIKLAMALAR	TOPLAM SERBEST ÖDENEK	AYRILAN PAY (%)
1	PERSONEL GİDERLERİ	149.324.900	%57
2	SOSYAL GÜVENLİK KURUMUNA DEVLET PRİMİ GİDERLERİ	22.134.100	%08
3	MAL VE HİZMET ALIM GİDERLERİ	54.424.416	%21
5	CARİ TRANSFERLER	5.970.000	%02
6	SERMAYE GİDERLERİ	32.037.042	%12
7	SERMAYE TRANSFERLERİ	0	%00
	GENEL TOPLAM	263.890.458	%100

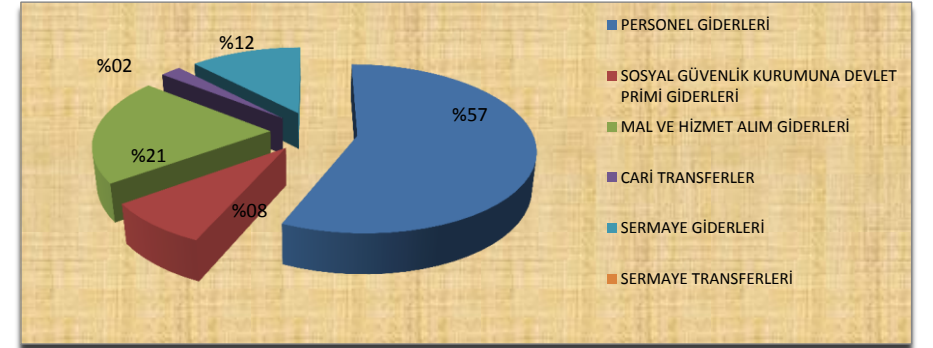

2015 MALİ YILI BÜTÇESİ HARCAMA DEĞERLERİNİN TOPLAM ÖDENEK İÇİNDEKİ ORANLARI

SIRA NO	AÇIKLAMALAR	HARCANAN ÖDENEK	AYRILAN PAY (%)
1	PERSONEL GİDERLERİ	147.424.090	%59
2	SOSYAL GÜVENLİK KURUMUNA DEVLET PRİMİ GİDERLERİ	21.863.788	%09
3	MAL VE HİZMET ALIM GİDERLERİ	51.225.328	%20
5	CARİ TRANSFERLER	5.969.717	%02
6	SERMAYE GİDERLERİ	23.619.385	%09
7	SERMAYE TRANSFERLERİ	0	%00
	GENEL TOPLAM	250.102.308	%100

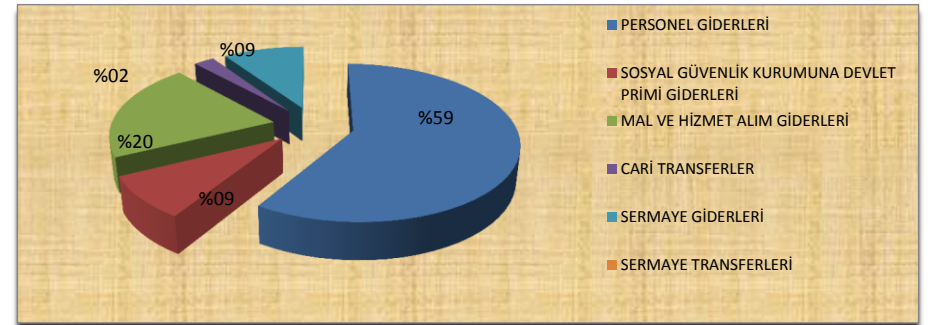

2015 -2016 YILI BAŞLANGIÇ ÖDENEĞİNE GÖRE BÜTÇE ARTIŞI

SIRA NO	AÇIKLAMALAR	2015 BÜTÇE BAŞLANGIÇ ÖDENEĞİ	2016 TASARI BÜTÇE BAŞLANGIÇ ÖDENEĞİ	2015/2016 BÜTÇE ARTIŞI (%)
1	PERSONEL GİDERLERİ	127.854.000	177.335.000	%39
2	SOSYAL GÜVENLİK KURUMUNA DEVLET PRİMİ GİDERLERİ	21.673.000	25.669.000	%18
3	MAL VE HİZMET ALIM GİDERLERİ	34.124.000	39.314.000	%15
5	CARİ TRANSFERLER	5.970.000	6.797.000	%14
6	SERMAYE GİDERLERİ	30.750.000	32.000.000	%04
7	SERMAYE TRANSFERLERİ	0	0	%00
	GENEL TOPLAM	220.371.000	281.115.000	%28

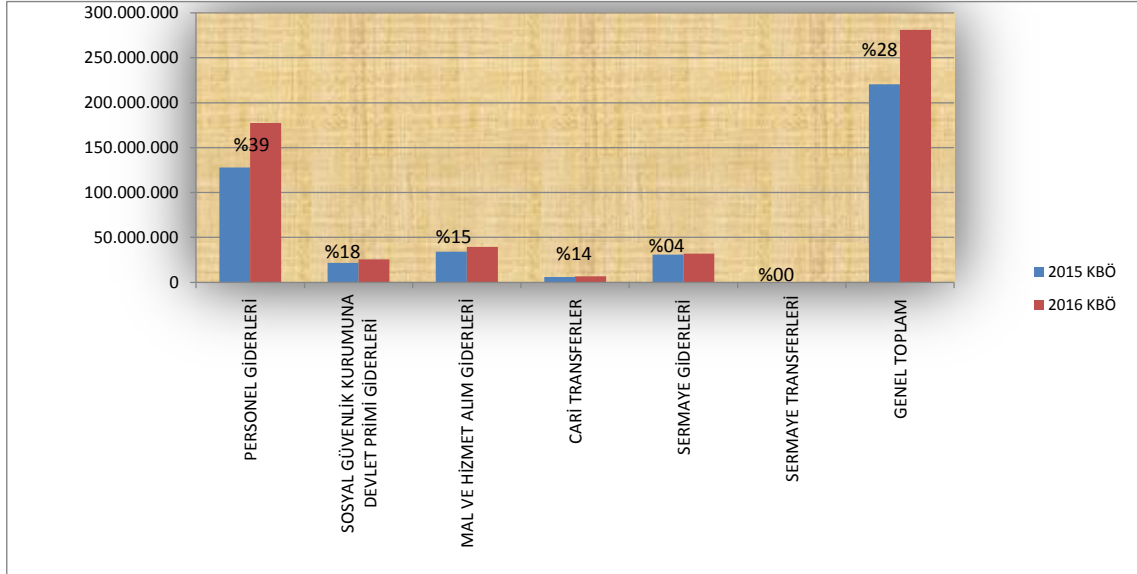

2015 -2016 YILI BAŞLANGIÇ ÖDENEĞİNE GÖRE BÜTÇE ARTIŞI (HAZİNE YARDIMI)

SIRA NO	AÇIKLAMALAR	2015 BÜTÇE BAŞLANGIÇ ÖDENEĞİ	2016 TASARI BÜTÇE BAŞLANGIÇ ÖDENEĞİ	2015/2016 BÜTÇE ARTIŞI (%)
1	PERSONEL GİDERLERİ	117.836.000	167.603.000	%42
2	SOSYAL GÜVENLİK KURUMUNA DEVLET PRİMİ GİDERLERİ	21.063.000	25.081.000	%19
3	MAL VE HİZMET ALIM GİDERLERİ	22.990.000	27.590.000	%20
5	CARİ TRANSFERLER	5.970.000	6.797.000	%14
6	SERMAYE GİDERLERİ	28.630.000	30.750.000	%07
7	SERMAYE TRANSFERLERİ	0		%00
	GENEL TOPLAM	196.489.000	257.821.000	%31

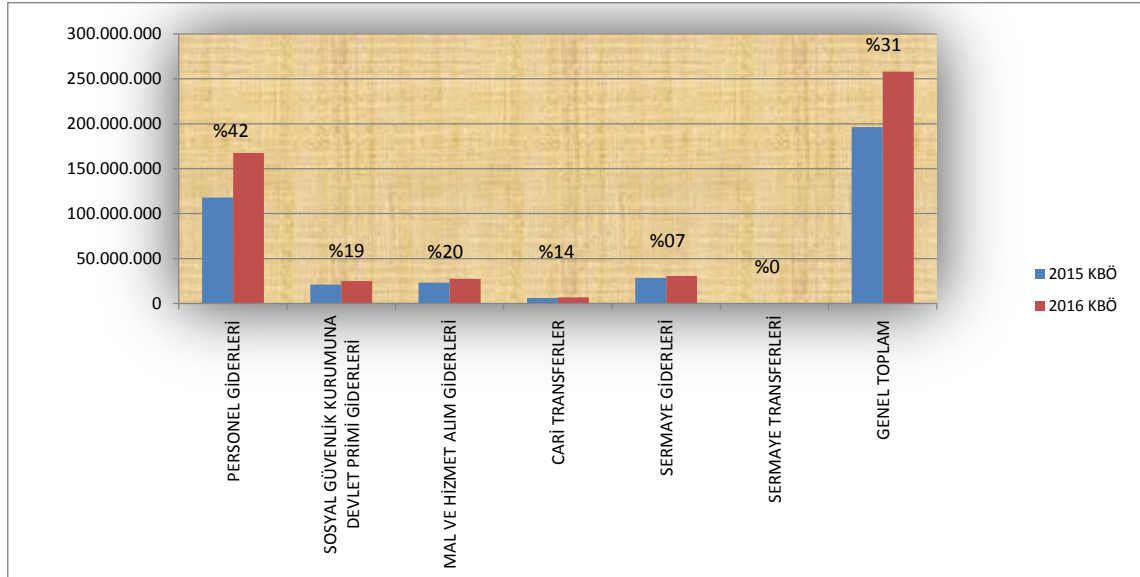

2015 -2016 YILI BAŞLANGIÇ ÖDENEĞİNE GÖRE BÜTÇE ARTIŞI (ÖZ GELİR)

SIRA NO	AÇIKLAMALAR	2015 BÜTÇE BAŞLANGIÇ ÖDENEĞİ	2016 TASARI BÜTÇE BAŞLANGIÇ ÖDENEĞİ	2015/2016 BÜTÇE ARTIŞI (%)
1	PERSONEL GİDERLERİ	10.018.000	9.732.000	-%03
2	SOSYAL GÜVENLİK KURUMUNA DEVLET PRİMİ GİDERLERİ	610.000	588.000	-%04
3	MAL VE HİZMET ALIM GİDERLERİ	11.134.000	11.724.000	%05
5	CARİ TRANSFERLER	0	0	%00
6	SERMAYE GİDERLERİ	2.120.000	1.250.000	-%41
7	SERMAYE TRANSFERLERİ	0	0	%00
	GENEL TOPLAM	23.882.000	23.294.000	-%02

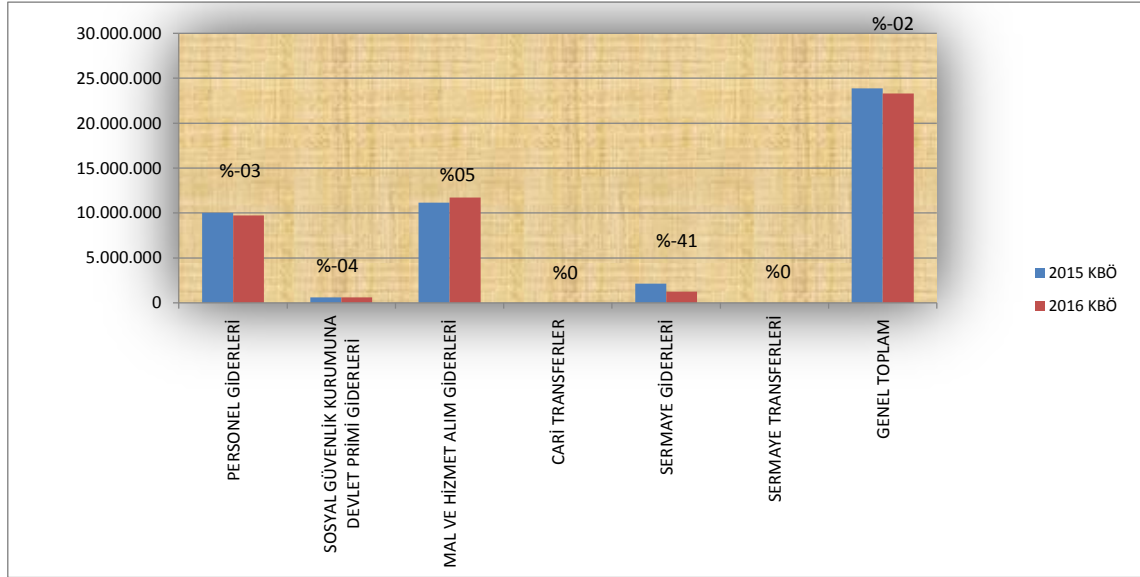

2015 -2016 YILI BAŞLANGIÇ ÖDENEĞİNE GÖRE YATIRIM ÖDENEĞİ (PROJE BAZINDA) ARTIŞI

SIRA NO	YATIRIM PROJESİNİN ADI	2015 BAŞLANGIÇ ÖDENEĞİ	2016 TASARI BÜTÇE BAŞLANGIÇ ÖDENEĞİ	2015/2016 BÜTÇE ARTIŞI (%)
A	EĞİTİM - YÜKSEK ÖĞRETİM SEKTÖRÜ	25.000.000	26.500.000	%06
1	Çeşitli Ünitelerin Etüt Projesi	100.000	200.000	%100
2	Derslik ve Merkezi Birimler Projesi	15.000.000	11.000.000	-%27
3	Kampüs Alt yapısı Projesi	100.000	100.000	%00
4	Büyük Onarım Projesi	1.500.000	2.000.000	%33
5	Muhtelif İşler Projesi	6.300.000	11.000.000	%75
6	Yayın Alımları	2.000.000	2.200.000	%10
B	EĞİTİM - KÜLTÜR SEKTÖRÜ	750.000	1.500.000	%100
6	Müze Tefrişatı Projesi	750.000	1.500.000	%100
C	BEDEN EĞİTİMİ VE SPOR SEKTÖRÜ	1.000.000	2.500.000	%150
7	Açık ve Kapalı Spor Tesisi Projesi	1.000.000	2.500.000	%150
D	TEKNOLOJİK ARAŞTIRMA SEKTÖRÜ	4.000.000	1.500.000	-%63
8	Bilimsel ve Teknolojik Araştırma Projeleri	0	0	%00
9	Merkezi Araştırma Laboratuvarı	4.000.000	1.500.000	-%63
	GENEL TOPLAMI	30.750.000	32.000.000	%04

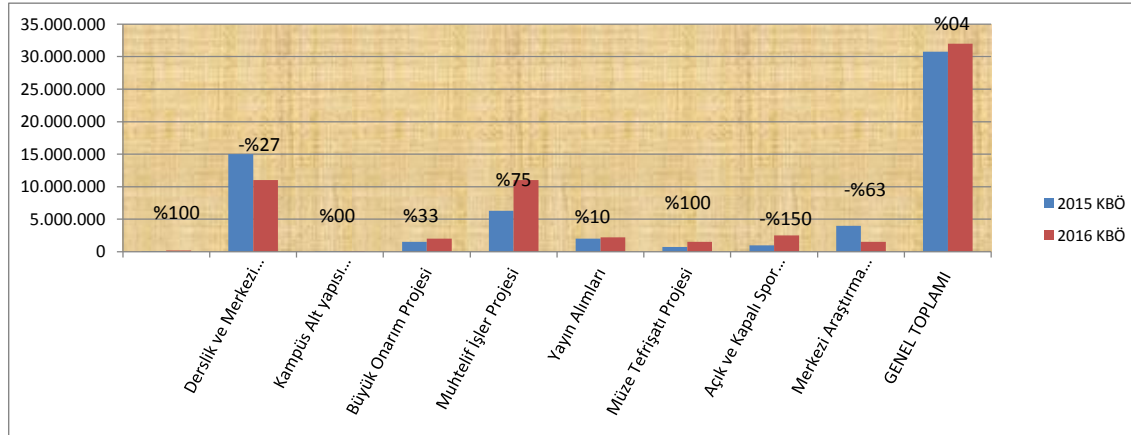

AÇIKLAMALAR :

2011-2015 DÖNEMİ İLE İLGİLİ YAPILAN ÇALIŞMALAR

- 1- Üniversitemiz **2011-2015 Dönemi Stratejik Planı** ile ilgili Revizyon çalışması tamamlanmıştır.
- 2- **2016-2018 Dönemi Bütçesi Kurum Teklifi, Tasarı ve Kanun** aşamaları tamamlanmış olup **01.01.2016** tarihi itibarıyla yürürlüğe girmiş ve **harcama birimlerinin kullanımına sunulmuştur.**
- 3- **2016-2018 Dönemi Yatırım Bütçesi** kurumun **stratejik planında yer alan amaç ve hedeflere göre hazırlanmış** olup, uygulamaya hazır hale getirilmiştir.
- 4- Üniversitemiz **2016 Yılı Performans Programı 2016 Yılı Bütçe Kanunu Resmi Gazetede** yayımlandıktan sonra, **Stratejik planda yer alan performans hedefleri göz önüne alınarak hazırlanacaktır.**
- 5- Üniversitemizin **2015 Yılı Faaliyet Raporu** hazırlanacaktır.

2015 YILINDA UYGULAMAYA YÖNELİK OLARAK YAPILAN ÇALIŞMALAR

- 1- **2015 Yılı Yatırım Programı İzleme ve Değerleme Raporu** hazırlanarak, **Kalkınma Bakanlığına** Gönderilecektir.
- 2- **2015 Yılı Yatırım Programı Dönemsel Gerçekleşme Raporları** (Kalkınma Bakanlığı, YÖK ve İstanbul Valiliği) hazırlanmış ve gerekli kurumlara gönderilecektir.
- 3- Üniversitemiz 2015 Yatırım Programında yer alan yıllık projelere ait **2015 Yılı Yatırım Detay Programı** hazırlanarak Kalkınma Bakanlığına gönderilmiştir.
- 4- Üniversitemizin ilk altı aylık gelir ve gider gerçekleştirmeleri ile sonraki dönemine ait mali durum ve beklentilerini kapsayan **2015 Yılı Kurumsal Mali Durum ve Beklentiler Raporu** Hazırlanarak yayınlanmıştır.
- 5- Mali Bakanlığınca Üniversitemiz adına tahakkuk edilen hazine yardımları ile ilgili olarak Hazine Müsteşarlığına gerekli talepler aylık olarak bildirilmiştir.
- 6- 2015 Yılında **ÖYP** Üniversitemize gönderilen **125** akademik personelin giderlerinde kullanılmak üzere **YÖK** tarafından üniversitemiz hesaplarına aktarılan **1.648.000,00.-TL ödenekle ilgili gerekli ekleme ve ödenek kayıt işlemleri gerçekleştirilmiştir.**
- 7- Üniversitemize ait ödeneklerin AFP hazırlanana kadar olan dilimdeki ödeneklerine ait serbest bırakma işlemleri gerçekleştirilmiş, ve harcama birimlerinin kullanımına sunulmuştur.
- 8- Üniversitemiz harcama birimlerinden gelen ilave ödenek talepleri **%100** oranında karşılanmıştır. Bu çerçevede 2015 yılı bütçesine **Net Finansman Fazlalığı** olarak ödenek ekleme işlemi yapılan tutar;

01 Personel Giderleri tertiplerine	730.000,00
02 Sosyal Güvenlik Kurumlarına Devlet Primi Giderleri Tetiplerine	0,00
03 Mal ve Hizmet Alımları Tertiplerine	12.218.082,80
05 Cari Transferler Terptilerine	0,00
06 Sermaye Giderleri Terptilerine	1.287.042,00

14.235.124,80.-TL olarak gerçekleştirilmiştir.

- 11- Başkanlığımızca Üniversitemiz harcama birimlerinin ihtiyaçları doğrultusunda **Maliye Bakanlığı yedek ödeneklerinden** aktarılan tutar;

01 Personel Giderleri tertiplerine	19.004.000,00
02 Sosyal Güvenlik Kurumlarına Devlet Primi Giderleri Tetiplerine	484.000,00
03 Mal ve Hizmet Alımları Tertiplerine	9.265.000,00
05 Cari Transferler Terptilerine	0,00

28.753.000,00.-TL olarak gerçekleştirilmiştir.

12- Başkanlığımızca Üniversitemiz harcama birimlerinin ihtiyaçları doğrultusunda yapılan **Gelir Fazlalığı** Ödenek Kaydı tutarı;

01 Personel Giderleri tertiplerine	1.625.000,00
02 Sosyal Güvenlik Kurumlarına Devlet Primi Giderleri Tetiplerine	0,00
03 Mal ve Hizmet Alımları Tertiplerine	2.393.000,00
05 Cari Transferler Terptilerine	0,00

4.018.000,00.-TL olarak gerçekleşmiştir.

Toplam Ödenek Gönderme Belgesi	313 Adet	
Toplam Tenkis Belgesi	81 Adet	
Toplam Revize İşlemi Sayısı	1 Adet	
AKTARMA İŞLEMİ		
Toplam Aktarma Talebi	21 Adet	
Toplam Aktarma Tutarı	36.376.950,00	
1- Kurum İçi Aktarma (%20 Kurum Yetkisinde Olan)	5.889.800,00	16 Adet
2- Kurum İçi Aktarma (%20'yi Aşan ve Maliye Bakanı Yetkisinde Olan)	0,00	0 Adet
3- Yedek Ödenekten Aktarma	28.753.000,00	5 Adet
4- Birimler Arası Ödenek Değişimi	1.734.150,00	10 Adet
EKLEME İŞLEMİ	18.140.124,83	
Likit Karşılığı (Önceki Yıl Devir)	14.122.124,83	
Örgün ve Yaygın Öğretim Gelirlerinden SKS. Bütçesine Ödenek Kaydı Yapılan Tutar	4.194.000,00	
İkinci Öğretim Gelirlerinden Ödenek Kaydı Yapılan Tutar	900.600,00	
Yaz Okulu Gelirlerinden Ödenek Kaydı Yapılan Tutar	42.000,00	
Tezsiz Yüksek Lisans Gelirlerinden Ödenek Kaydı Yapılan Tutar	1.232.132,05	
Diğer Taşınmaz Kira Gelirleri	3.580.000,00	
Yök Öğretim Üyesi Yetiştirme Programı (35 Mad. ÖYP.)	1.577.913,36	
YÖK Yurtdışı Destekleri (39.madde)	147.753,25	
Araştırma Projeleri Gelirleri Payından Ödenek Kaydı Yapılan Tutar	248.384,17	
Cari Hazine Yardımı Tertiplerine Ödenek Kaydı Yapılan Tutar	2.062.300,00	
Sermaye Hazine Yardımı Tertiplerine Ödenek Kaydı Yapılan Tutar	137.042,00	
YÖK Yurtdışı Destekleri	1.648.000,00	
Yök Öğretim Üyesi Yetiştirme Programı (35 Mad. ÖYP.)	1.648.000,00	(125 Kişi)
YÖK Yurtdışı Destekleri (39.madde)	0,00	(0 Kişi)
Gelir Fazlası Ödenek Ekleme	2.370.000,00	
Yazokulu	463.000,00	
Tezsiz Yüksek Lisans	1.162.000,00	
Uzaktan Öğretim	0,00	
Diğer Taşınmaz Kira Gelirleri	745.000,00	
Akreditif Atığı Ödenek Ekleme Kaydı	0,00	(0 Adet)

RAPOR HAZIRLAMA TARİHİ : OCAK 2015



1

2

3