



YILDIZ TEKNİK ÜNİVERSİTESİ
2017 YILI BÜTÇE GERÇEKLEŞME DURUM RAPORU
OCAK 2018

Gökçe Z. KAYA - Mali Hizmetler Uzmanı
Can TAŞKIN - Mali Hizmetler Uzman Yardımcısı

YILDIZ TEKNİK ÜNİVERSİTESİ 2017 MALİ YILI BÜTÇE GİDER GERÇEKLEŞMELERİ (HAZİNE YARDIMI+ÖZ GELİR)

SIRA NO	AÇIKLAMALAR	BÜTÇE BAŞLANGIÇ ÖDENEĞİ	SERBEST ÖDENEK	HARCANAN ÖDENEK	BAŞLANGIÇ ÖDENEĞİNE GÖRE KALAN	SEBEST ÖDENEĞE GÖRE KALAN	BAŞLANGIÇ ÖDENEĞİNE GÖRE GERÇEKLEŞME (%)	SERBEST ÖDENEĞİNE GÖRE GERÇEKLEŞME (%)
1	PERSONEL GİDERLERİ	183.072.000	186.798.200	173.955.464	9.116.536	12.842.736	%95	%93
2	SOSYAL GÜVENLİK KURUMUNA DEVLET PRİMİ GİDERLERİ	27.030.000	26.947.800	26.050.371	979.629	897.429	%96	%97
3	MAL VE HİZMET ALIM GİDERLERİ	41.582.000	59.247.528	57.121.563	-15.539.563	2.125.965	%137	%96
5	CARİ TRANSFERLER	7.469.000	8.084.225	7.904.058	-435.058	180.167	%106	%98
6	SERMAYE GİDERLERİ	30.510.000	30.510.000	29.334.907	1.175.093	1.175.093	%96	%96
7	SERMAYE TRANSFERLERİ	0	0	0	0	0	%00	%00
	GENEL TOPLAM	289.663.000	311.587.753	294.366.363	-4.703.363	17.221.390	%102	%94

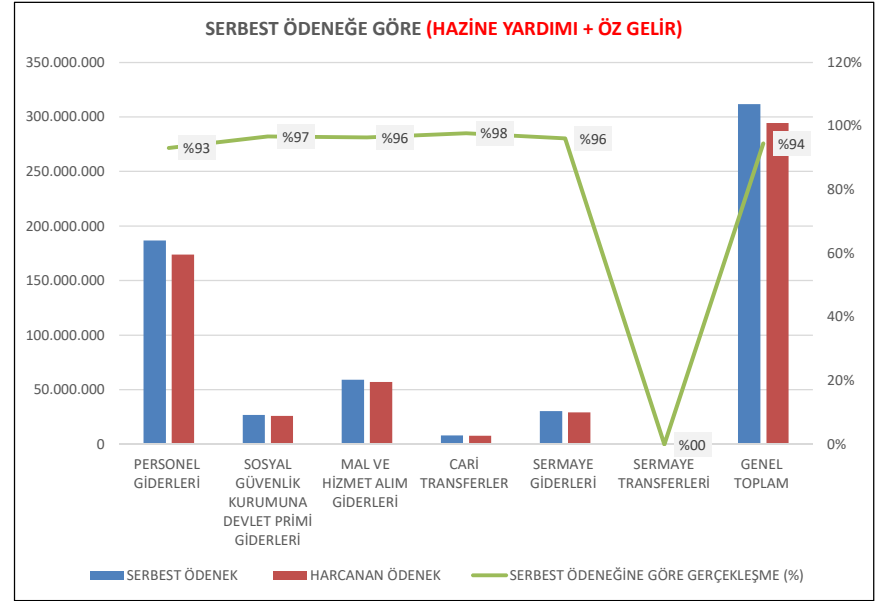
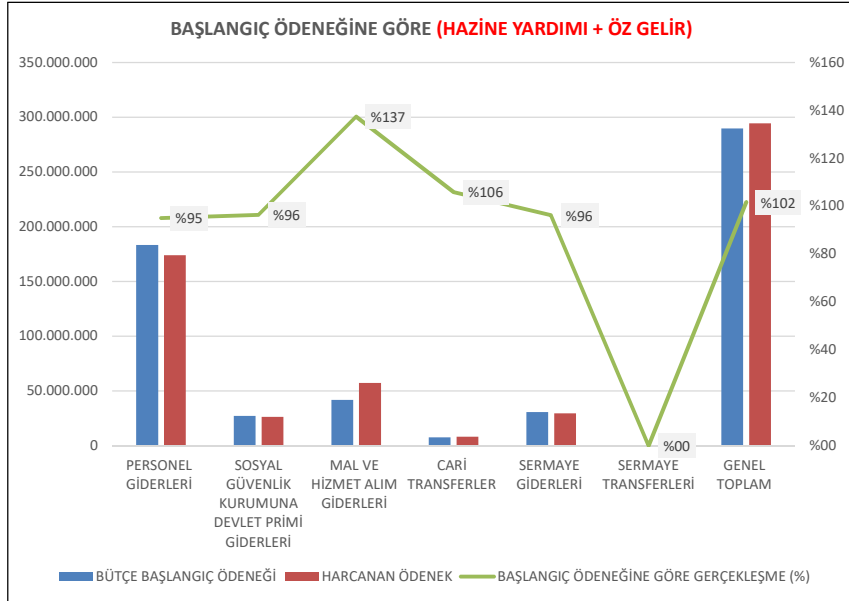

YILDIZ TEKNİK ÜNİVERSİTESİ 2017 MALİ YILI BÜTÇE GİDER GERÇEKLEŞMELERİ (HAZİNE YARDIMI)

SIRA NO	AÇIKLAMALAR	BÜTÇE BAŞLANGIÇ ÖDENEĞİ	SERBEST ÖDENEK	HARCANAN ÖDENEK	BAŞLANGIÇ ÖDENEĞİNE GÖRE KALAN	SEBEST ÖDENEĞE GÖRE KALAN	BAŞLANGIÇ ÖDENEĞİNE GÖRE GERÇEKLEŞME (%)	SERBEST ÖDENEĞİNE GÖRE GERÇEKLEŞME (%)
1	PERSONEL GİDERLERİ	176.721.000	176.690.700	164.688.916	12.032.084	12.001.784	%93	%93
2	SOSYAL GÜVENLİK KURUMUNA DEVLET PRİMİ GİDERLERİ	26.489.000	26.494.800	25.666.671	822.329	828.129	%97	%97
3	MAL VE HİZMET ALIM GİDERLERİ	29.096.000	32.807.000	31.977.340	-2.881.340	829.660	%110	%97
5	CARİ TRANSFERLER	7.469.000	8.084.225	7.904.058	-435.058	180.167	%106	%98
6	SERMAYE GİDERLERİ	29.191.000	29.191.000	28.768.881	422.119	422.119	%99	%99
7	SERMAYE TRANSFERLERİ	0	0	0	0	0	%00	%00
	GENEL TOPLAM	268.966.000	273.267.725	259.005.865	9.960.135	14.261.860	%96	%95

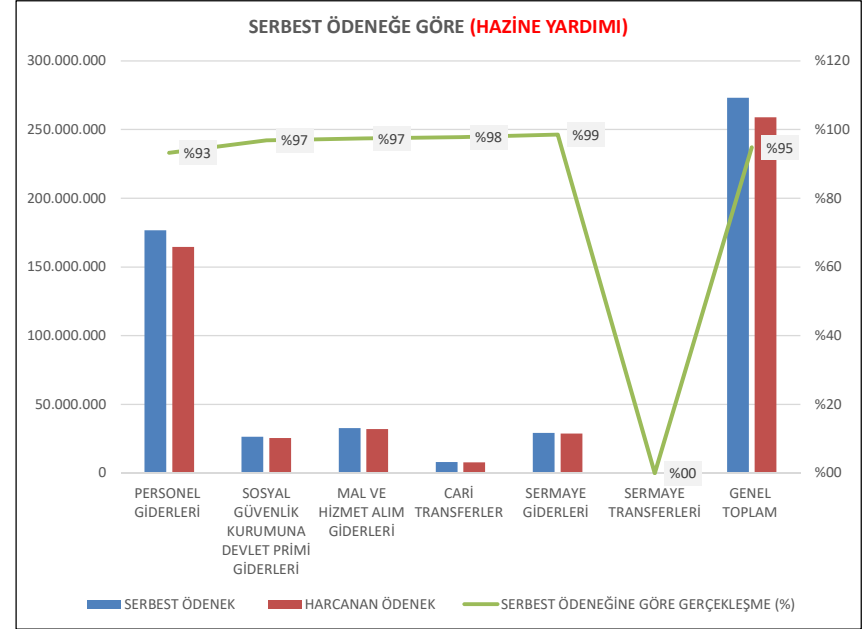
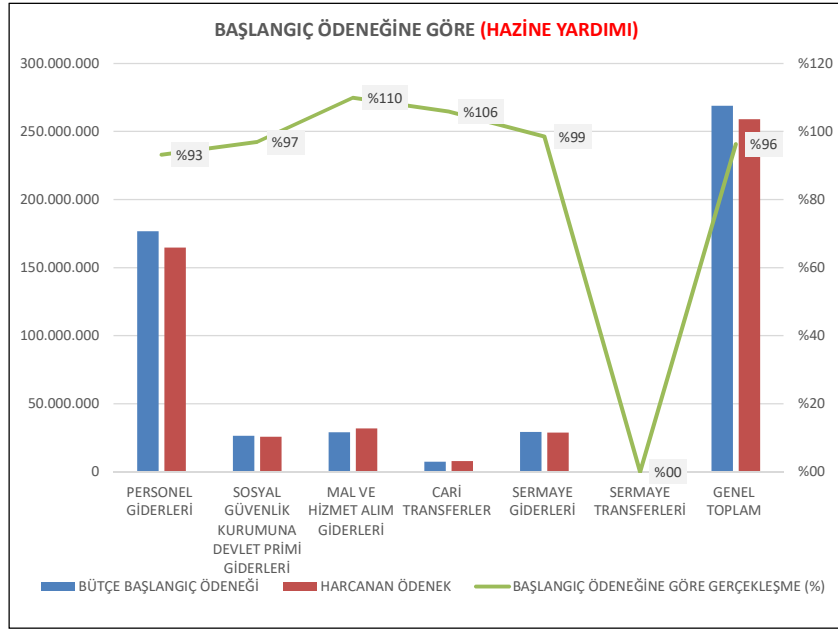

YILDIZ TEKNİK ÜNİVERSİTESİ 2017 MALİ YILI BÜTÇE GİDER GERÇEKLEŞMELERİ (ÖZ GELİR)

SIRA NO	AÇIKLAMALAR	BÜTÇE BAŞLANGIÇ ÖDENEĞİ	SERBEST ÖDENEK	HARCANAN ÖDENEK	BAŞLANGIÇ ÖDENEĞİNE GÖRE KALAN	SEBEST ÖDENEĞE GÖRE KALAN	BAŞLANGIÇ ÖDENEĞİNE GÖRE GERÇEKLEŞME (%)	SERBEST ÖDENEĞİNE GÖRE GERÇEKLEŞME (%)
1	PERSONEL GİDERLERİ	6.351.000	10.107.500	9.266.548	-2.915.548	840.952	%146	%92
2	SOSYAL GÜVENLİK KURUMUNA DEVLET PRİMİ GİDERLERİ	541.000	453.000	383.700	157.300	69.300	%71	%85
3	MAL VE HİZMET ALIM GİDERLERİ	12.486.000	26.440.528	25.144.224	-12.658.224	1.296.305	%201	%95
5	CARİ TRANSFERLER	0	0	0	0	0	%00	%00
6	SERMAYE GİDERLERİ	1.319.000	1.319.000	566.026	752.974	752.974	%43	%43
7	SERMAYE TRANSFERLERİ	0	0	0	0	0	%00	%00
	GENEL TOPLAM	20.697.000	38.320.028	35.360.498	-14.663.498	2.959.530	%171	%92

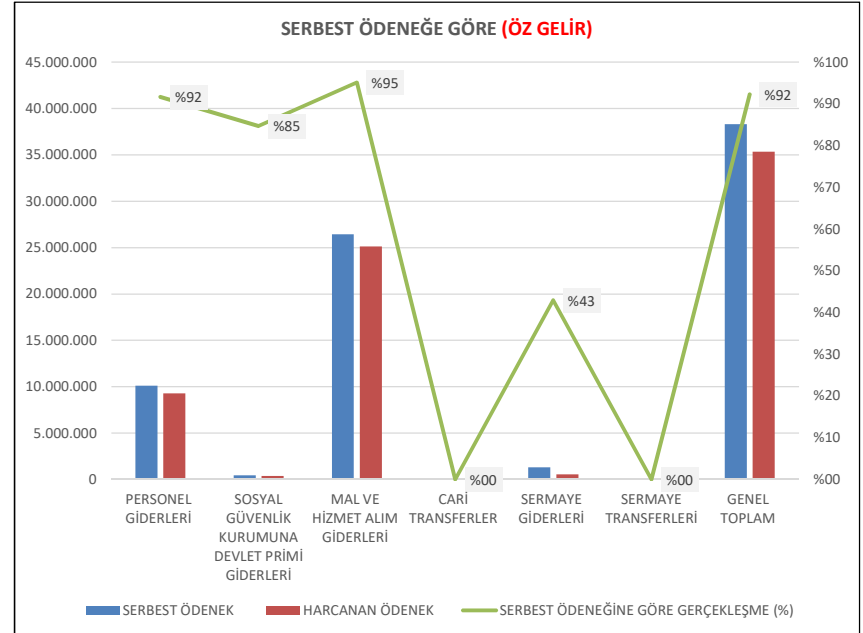
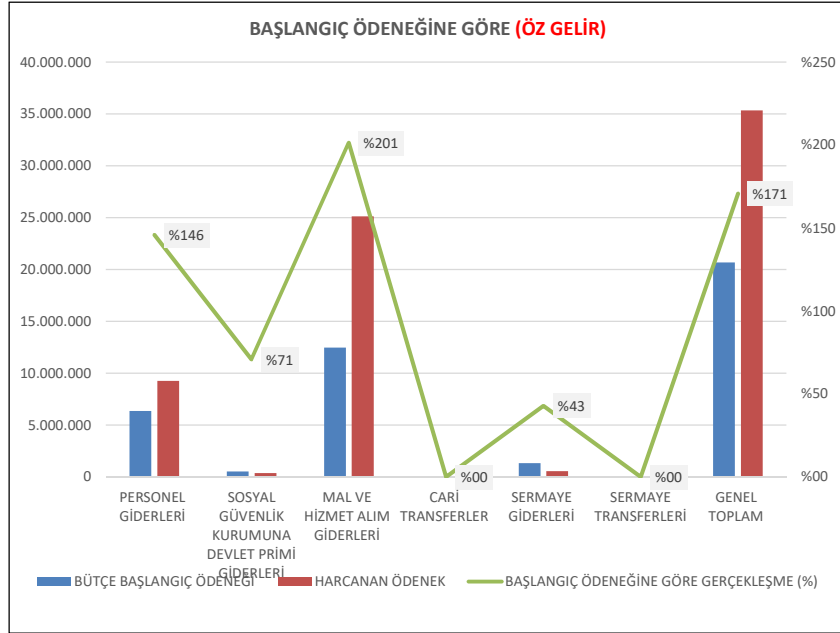

YILDIZ TEKNİK ÜNİVERSİTESİ 2017 MALİ YILI BÜTÇE GELİR GERÇEKLEŞMELERİ (ÖZ GELİR)

SIRA NO	AÇIKLAMALAR	2015 GERÇEKLEŞME	2016 GERÇEKLEŞME	2017 GERÇEKLEŞME	2018 TASARI KBÖ	2015/2016 ARTIŞI (%)	2016/2017 ARTIŞ (%)	2017/2018 ARTIŞ (%)
1	S.K.S GELİRLERİ	14.135.043	14.972.940	16.783.931	12.134.000	%06	%12	-%28
2	İKİNCİ ÖĞRETİM GELİRLERİ (%10 SKS PAYI)	6.433.269	4.539.770	3.335.205	4.807.000	-%29	-%27	%44
3	YAZ OKULU	4.019.324	3.221.117	5.516	0	-%20	-%100	-%100
5	TEZSİZ YÜK.LİS. GELİRLERİ (%30 BAP PAYI)	4.507.018	5.617.271	6.496.235	1.912.000	%25	%16	-%71
6	UZAKTAN ÖĞRETİMDEN ELDE EDİLEN GELİR	120.431	124.212	392.547	59.000	%00	%216	-%85
7	UZAKTAN ÖĞRETİM MATERYAL GELİRİ	266.525	68.850	54.100	7.000	%00	-%21	-%87
8	DÖSE GELİRLERİ (BAP PAYI)	813.584	739.241	616.328	387.000	-%09	-%17	-%37
9	KİRA GELİRLERİ	6.157.021	5.717.380	6.216.102	2.468.000	-%07	%09	-%60
10	BAĞIŞ VE YARDIMLAR (ÖYP ve 39. MD)	1.648.000	746.813	1.019.350	0	-%55	%36	-%100
11	GİDERLEŞTİRİLEMİYEN GELİRLER	2.676.761	2.011.307	2.696.061	466.000	-%25	%34	-%83
12	HAZİNE YARDIMI	210.032.500	239.463.033	256.158.986	278.554.000	%14	%07	%09
GENEL TOPLAM		250.809.476	277.221.934	293.774.361	300.794.000	%11	%06	%02

2017 MALİ YILI PROJE BAZINDA YATIRIM GERÇEKLEŞMELERİ

SIRA NO	YATIRIM PROJESİNİN ADI	BAŞLANGIÇ ÖDENEĞİ	SERBEST ÖDENEK	HARCANAN ÖDENEK	BAŞLANGIÇ ÖDENEĞİNE GÖRE KALAN	SERBEST ÖDENEĞE GÖRE KALAN	BAŞLANGIÇ ÖDENEĞİNE GÖRE GERÇEKLEŞME (%)	SERBEST ÖDENEĞE GÖRE GERÇEKLEŞME (%)
A	EĞİTİM - YÜKSEK ÖĞRETİM SEKTÖRÜ	26.500.000	29.331.000	28.156.231	-1.656.231	1.174.769	%106	%96
1	Çeşitli Ünitelerin Etüt Projesi	100.000	559.000	519.436	-419.436	39.564	%519	%93
2	Derslik ve Merkezi Birimler Projesi	5.000.000	572.000	564.006	4.435.994	7.994	%11	%99
3	Kampüs Alt yapısı Projesi	400.000	1.750.000	1.613.777	-1.213.777	136.223	%403	%00
4	Büyük Onarım Projesi	7.000.000	5.050.000	5.041.376	1.958.624	8.624	%72	%100
5	Muhtelif İşler Projesi	11.500.000	18.900.000	17.931.253	-6.431.253	968.747	%156	%95
6	Yayın Alımları	2.500.000	2.500.000	2.486.384	13.616	13.616	%99	%99
B	KÜLTÜR SEKTÖRÜ	1.500.000	1.100.000	1.100.000	400.000	0	%73	%100
7	Müze Tefrişatı Projesi	500.000	0	0	500.000	0	%00	%00
8	Davutpaşa Kampüsü Misafirhane Binası Restorasyonu	1.000.000	1.100.000	1.100.000	-100.000	0	%110	%100
C	BEDEN EĞİTİMİ VE SPOR SEKTÖRÜ	2.500.000	69.000	68.676	2.431.324	324	%03	%100
9	Açık ve Kapalı Spor Tesisi Projesi	2.500.000	69.000	68.676	2.431.324	324	%03	%100
D	TEKNOLOJİK ARAŞTIRMA SEKTÖRÜ	10.000	10.000	2.218.133	-2.208.133	-2.208.133	%22181	%22181
10	Bilimsel ve Teknolojik Araştırma Projeleri	10.000	10.000	2.218.133	-2.208.133	-2.208.133	%22181	%22181
	GENEL TOPLAMI	30.510.000	30.510.000	31.543.040	-1.033.040	-1.033.040	%103	%103

NOT: Bilimsel ve Teknolojik Araştırma Projelerinin 2017 Yatırım Programına göre başlangıç ödeneği 10.000,00.-TL olmakla beraber devreden ödeneklerin eklenmesi ile Projenin 2017 Yılı toplam serbest ödeneği 4.765.000.-TL'dir.

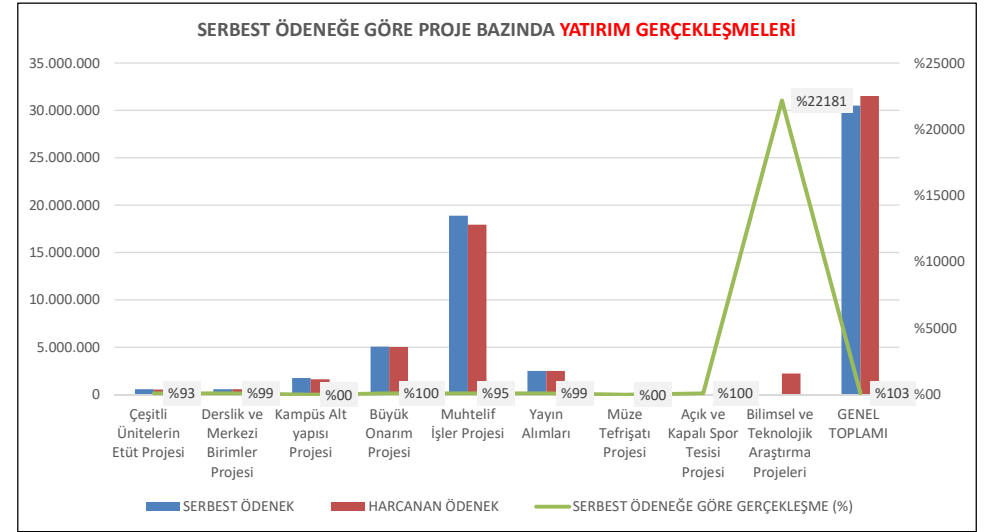
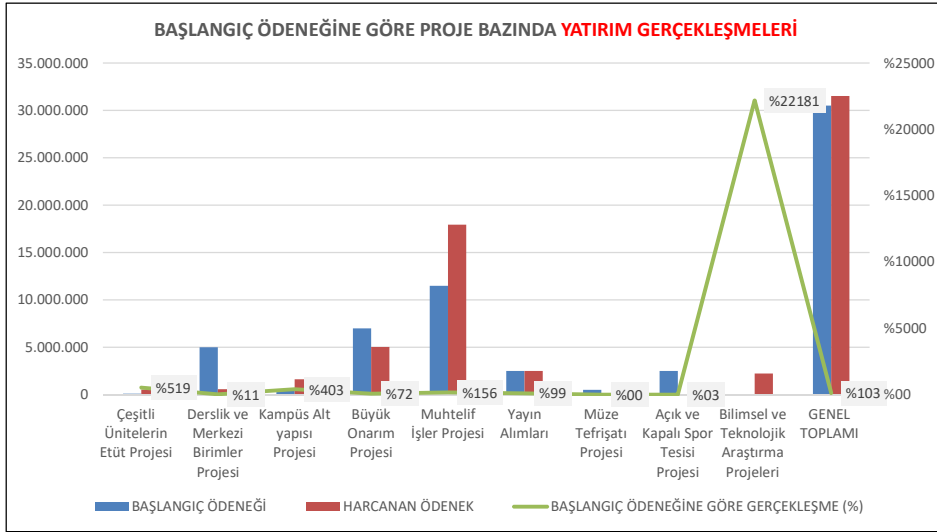

2017 MALİ YILI **BÜTÇE BAŞLANGIÇ** ÖDENEĞİN TOPLAM ÖDENEKTEKİ PAYI

SIRA NO	AÇIKLAMALAR	BÜTÇE BAŞLANGIÇ ÖDENEĞİ	AYRILAN PAY (%)
1	PERSONEL GİDERLERİ	183.072.000	%63
2	SOSYAL GÜVENLİK KURUMUNA DEVLET PRİMİ GİDERLERİ	27.030.000	%09
3	MAL VE HİZMET ALIM GİDERLERİ	41.582.000	%14
5	CARİ TRANSFERLER	7.469.000	%03
6	SERMAYE GİDERLERİ	30.510.000	%11
7	SERMAYE TRANSFERLERİ	0	%00
	GENEL TOPLAM	289.663.000	%100

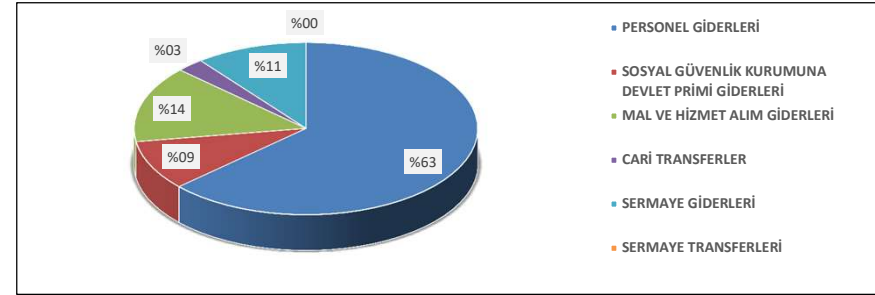

2017 MALİ YILI **TOPLAM ÖDENEKLERİNİN** BÜTÇE İÇİNDEKİ DAĞILIM ORANLARI

SIRA NO	AÇIKLAMALAR	TOPLAM SERBEST ÖDENEK	AYRILAN PAY (%)
1	PERSONEL GİDERLERİ	186.798.200	%60
2	SOSYAL GÜVENLİK KURUMUNA DEVLET PRİMİ GİDERLERİ	26.947.800	%09
3	MAL VE HİZMET ALIM GİDERLERİ	59.247.528	%19
5	CARİ TRANSFERLER	8.084.225	%03
6	SERMAYE GİDERLERİ	30.510.000	%10
7	SERMAYE TRANSFERLERİ	0	%00
	GENEL TOPLAM	311.587.753	%100

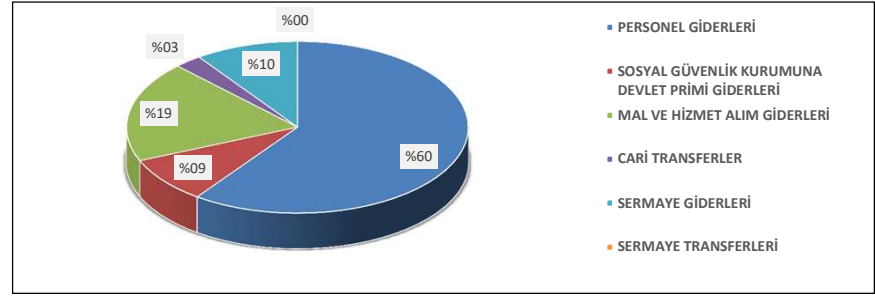

2017 MALİ YILI BÜTÇESİ **HARCAMA DEĞERLERİNİN** TOPLAM ÖDENEK İÇİNDEKİ ORANLARI

SIRA NO	AÇIKLAMALAR	HARCANAN ÖDENEK	AYRILAN PAY (%)
1	PERSONEL GİDERLERİ	173.955.464	%59
2	SOSYAL GÜVENLİK KURUMUNA DEVLET PRİMİ GİDERLERİ	26.050.371	%09
3	MAL VE HİZMET ALIM GİDERLERİ	57.121.563	%19
5	CARİ TRANSFERLER	7.904.058	%03
6	SERMAYE GİDERLERİ	29.334.907	%10
7	SERMAYE TRANSFERLERİ	0	%00
	GENEL TOPLAM	294.366.363	%100

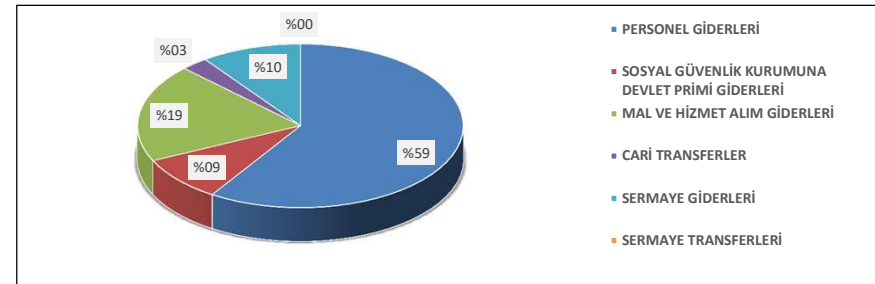

2017 -2018 YILI BAŞLANGIÇ ÖDENEĞİNE GÖRE BÜTÇE ARTIŞI

SIRA NO	AÇIKLAMALAR	2017 BÜTÇE BAŞLANGIÇ ÖDENEĞİ	2018 KANUN BÜTÇE BAŞLANGIÇ ÖDENEĞİ	2017/2018 BÜTÇE ARTIŞI (%)
1	PERSONEL GİDERLERİ	183.072.000	194.015.000	%06
2	SOSYAL GÜVENLİK KURUMUNA DEVLET PRİMİ GİDERLERİ	27.030.000	28.740.000	%06
3	MAL VE HİZMET ALIM GİDERLERİ	41.582.000	41.600.000	%00
5	CARİ TRANSFERLER	7.469.000	7.937.000	%06
6	SERMAYE GİDERLERİ	30.510.000	28.502.000	-%07
7	SERMAYE TRANSFERLERİ	0	0	%00
	GENEL TOPLAM	289.663.000	300.794.000	%04

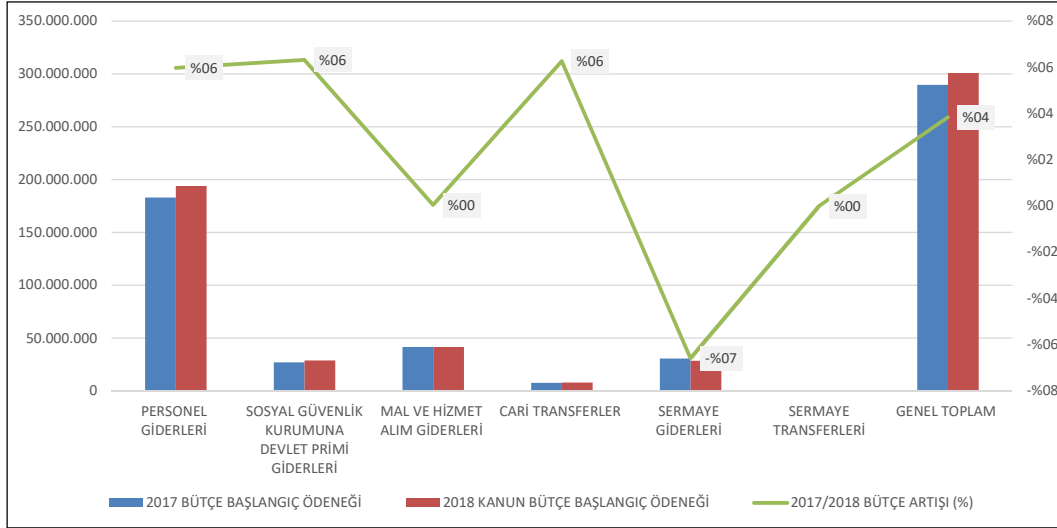

2017 -2018 YILI BAŞLANGIÇ ÖDENEĞİNE GÖRE BÜTÇE ARTIŞI (HAZİNE YARDIMI)

SIRA NO	AÇIKLAMALAR	2017 BÜTÇE BAŞLANGIÇ ÖDENEĞİ	2018 TASARI BÜTÇE BAŞLANGIÇ ÖDENEĞİ	2017/2018 BÜTÇE ARTIŞI (%)
1	PERSONEL GİDERLERİ	176.721.000	187.363.000	%06
2	SOSYAL GÜVENLİK KURUMUNA DEVLET PRİMİ GİDERLERİ	26.489.000	28.279.000	%07
3	MAL VE HİZMET ALIM GİDERLERİ	29.096.000	20.228.000	-%30
5	CARİ TRANSFERLER	7.469.000	7.937.000	%06
6	SERMAYE GİDERLERİ	29.191.000	27.092.000	-%07
7	SERMAYE TRANSFERLERİ	0		%00
	GENEL TOPLAM	268.966.000	270.899.000	%01

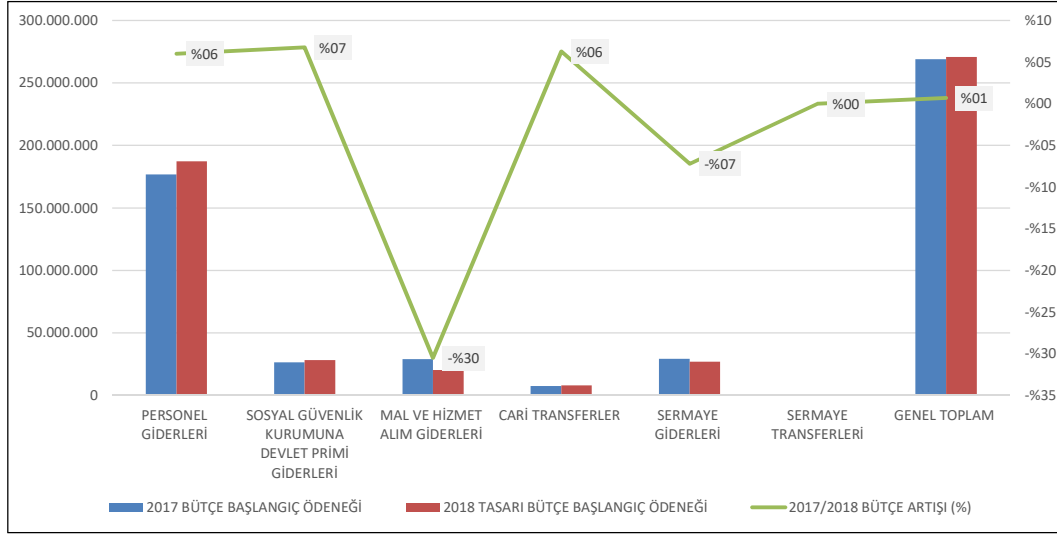

2017 -2018 YILI BAŞLANGIÇ ÖDENEĞİNE GÖRE BÜTÇE ARTIŞI (ÖZ GELİR)

SIRA NO	AÇIKLAMALAR	2017 BÜTÇE BAŞLANGIÇ ÖDENEĞİ	2018 KANUN BÜTÇE BAŞLANGIÇ ÖDENEĞİ	2017/2018 BÜTÇE ARTIŞI (%)
1	PERSONEL GİDERLERİ	6.351.000	6.652.000	%05
2	SOSYAL GÜVENLİK KURUMUNA DEVLET PRİMİ GİDERLERİ	541.000	461.000	-%15
3	MAL VE HİZMET ALIM GİDERLERİ	12.486.000	21.372.000	%71
5	CARİ TRANSFERLER	0	0	%00
6	SERMAYE GİDERLERİ	1.319.000	1.410.000	%07
7	SERMAYE TRANSFERLERİ	0	0	%00
	GENEL TOPLAM	20.697.000	29.895.000	%44

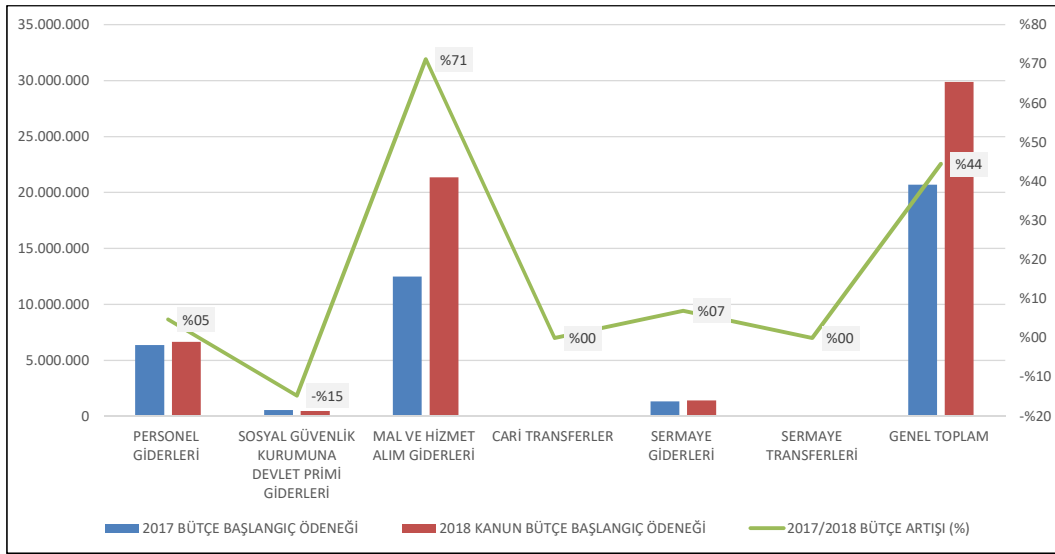

2017 -2018 YILI BAŞLANGIÇ ÖDENEĞİNE GÖRE YATIRIM ÖDENEĞİ (PROJE BAZINDA) ARTIŞI

SIRA NO	YATIRIM PROJESİNİN ADI	2017 BAŞLANGIÇ ÖDENEĞİ	2018 TASARI BÜTÇE BAŞLANGIÇ ÖDENEĞİ	2017/2018 BÜTÇE ARTIŞI (%)
A	EĞİTİM - YÜKSEK ÖĞRETİM SEKTÖRÜ	26.500.000	26.490.000	%00
1	Çeşitli Ünitelerin Etüt Projesi	100.000	90.000	-%10
2	Derslik ve Merkezi Birimler Projesi	5.000.000	9.000.000	%80
3	Kampüs Alt yapısı Projesi	400.000	2.000.000	%400
4	Büyük Onarım Projesi	7.000.000	2.000.000	-%71
5	Muhtelif İşler Projesi	11.500.000	10.900.000	-%05
6	Yayın Alımları	2.500.000	2.500.000	%00
B	EĞİTİM - KÜLTÜR SEKTÖRÜ	1.500.000	2.000.000	%33
7	Müze Tefrişatı Projesi	500.000	0	-%100
8	Davutpaşa Kampüsü Misafirhane Binası Restorasyonu	1.000.000	1.500.000	%50
9	Taş Kışla Hamam Restorasyonu	0	500.000	%00
C	BEDEN EĞİTİMİ VE SPOR SEKTÖRÜ	2.500.000	2.000	-%100
10	Açık ve Kapalı Spor Tesisi Projesi	2.500.000	2.000	-%100
D	TEKNOLOJİK ARAŞTIRMA SEKTÖRÜ	10.000	10.000	%00
11	Merkezi Araştırma Laboratuvarı	10.000	0	-%100
12	Hidrodinamik Araştırma Laboratuvarı*	0	10.000	%00
	GENEL TOPLAMI	30.510.000	28.502.000	-%07

* Revize proje dokümanı Kalkınma Bakanlığı tarafından onaylandıktan sonra harcama yapılacaktır.

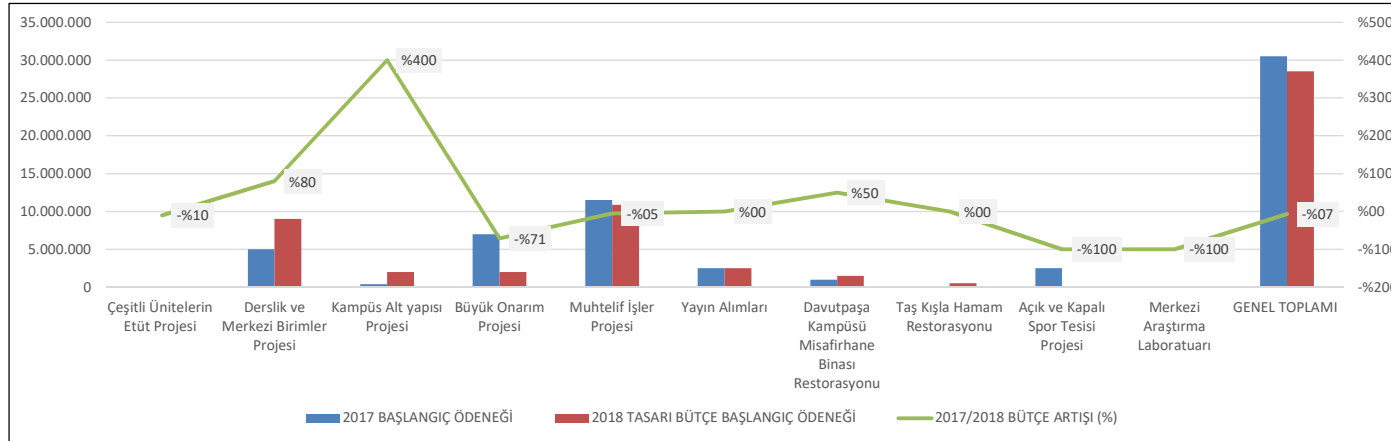

AÇIKLAMALAR

2017 YILINDA 2018-2020 DÖNEMİ İLE İLGİLİ YAPILAN ÇALIŞMALAR

- 1- Üniversitemiz **2016-2020 Dönemi Stratejik Planı** ile ilgili Revizyon çalışması tamamlanmıştır. **Revize edilen 2018-2020 Stratejik Planı** sitede yayınlanmıştır.
- 2- **2018-2020 Dönemi Bütçesi Kurum Teklifi, Tasarı ve Kanun** aşamaları tamamlanmış olup **01.01.2018** tarihi itibarıyla yürürlüğe girmiş ve **harcama birimlerinin kullanımına sunulmuştur.**
- 3- **2018-2020 Dönemi Yatırım Bütçesi** kurumun **stratejik planında yer alan amaç ve hedeflere göre hazırlanmış** olup, uygulamaya hazır hale getirilmiştir.
- 4- Üniversitemiz **2018 Yılı Performans Programı 2018 Yılı Bütçe Kanunu** Resmi Gazetede yayımlandıktan sonra, **Stratejik planda yer alan performans hedefleri göz önüne alınarak hazırlanacaktır.**
- 5- Üniversitemizin **2017 Yılı Faaliyet Raporu** hazırlanacaktır.

2017 YILINDA UYGULAMAYA YÖNELİK OLARAK YAPILAN ÇALIŞMALAR

- 1- **2017 Yılı Yatırım Programı İzleme ve Değerleme Raporu** hazırlanarak, **Kalkınma Bakanlığına** gönderilecektir.
- 2- **2017 Yılı Yatırım Programı Dönemsel Gerçekleşme Raporları** (Kalkınma Bakanlığı, YÖK ve İstanbul Valiliği) hazırlanmış ve gerekli kurumlara gönderilecektir.
- 3- Üniversitemiz 2017 Yatırım Programında yer alan yıllık projelere ait **2017 Yılı Yatırım Detay Programı** hazırlanarak Kalkınma Bakanlığına gönderilmiştir.
- 4- Üniversitemizin ilk altı aylık gelir ve gider gerçekleşmeleri ile sonraki dönemine ait mali durum ve beklentilerini kapsayan **2017 Yılı Kurumsal Mali Durum ve Beklentiler Raporu** Hazırlanarak yayınlanmıştır.
- 5- Maliye Bakanlığı'na Üniversitemiz adına tahakkuk edilen hazine yardımları ile ilgili olarak Hazine Müsteşarlığına gerekli talepler aylık olarak bildirilmiştir.
- 6- 2017 Yılında **ÖYP** Üniversitemize gönderilen **44** akademik personelin giderlerinde kullanılmak üzere **YÖK** tarafından üniversitemiz hesaplarına aktarılan **192.000,00.-TL** ödenekle ilgili gerekli ekleme ve ödenek kayıt işlemleri gerçekleştirilmiştir.
- 7- Üniversitemize ait ödeneklerin AFP hazırlanana kadar olan dilimdeki ödeneklerine ait serbest bırakma işlemleri gerçekleştirilmiş, ve harcama birimlerinin kullanımına sunulmuştur.
- 8- Üniversitemiz harcama birimlerinden gelen ilave ödenek talepleri **%100** oranında karşılanmıştır.

9- 2017 yılı bütçesine Net Finansman Fazlalığı olarak ödenek ekleme işlemi yapılan tutar;	
01 Personel Giderleri tertiplerine	1.210.000,00
02 Sosyal Güvenlik Kurumlarına Devlet Primi Giderleri Tertiplerine	0,00
03 Mal ve Hizmet Alımları Tertiplerine	13.561.528,23
05 Cari Transferler Tertiplerine	0,00
06 Sermaye Giderleri Tertiplerine	
14.771.528,23.-TL olarak gerçekleştirilmiştir.	

10- Başkanlığımızca Üniversitemiz harcama birimlerinin ihtiyaçları doğrultusunda Maliye Bakanlığı Yedek Ödeneklerinden aktarılan tutar;	
01 Personel Giderleri tertiplerine	0,00
02 Sosyal Güvenlik Kurumlarına Devlet Primi Giderleri Tertiplerine	0,00
03 Mal ve Hizmet Alımları Tertiplerine	1.500.000,00
05 Cari Transferler Tertiplerine	0,00
1.500.000,00.-TL olarak gerçekleşmiştir.	

11- Başkanlığımızca Üniversitemiz harcama birimlerinin ihtiyaçları doğrultusunda yapılan Gelir Fazlalığı Ödenek Kaydı tutarı;	
01 Personel Giderleri tertiplerine	2.434.000,00
02 Sosyal Güvenlik Kurumlarına Devlet Primi Giderleri Tertiplerine	0,00
03 Mal ve Hizmet Alımları Tertiplerine	1.774.775,00
05 Cari Transferler Tertiplerine	615.225,00
4.824.000,00.-TL olarak gerçekleşmiştir.	

2017 YILINDA YAPILAN BÜTÇE İŞLEMLERİ ÖZET TABLOSU

Toplam Ödenek Gönderme Belgesi	342 Adet	
Toplam Tenkis Belgesi	159 Adet	
Toplam Revize İşlemi Sayısı	2 Adet	
A. AKTARMA İŞLEMİ		
Toplam Aktarma Talebi	45 Adet	
Toplam Aktarma Tutarı	36.997.390,00	
1- Kurum İçi Aktarma (%20 Kurum Yetkisinde Olan)	12.488.900,00	19 Adet
2- Kurum İçi Aktarma (%20'yi Aşan ve Maliye Bakanı Yetkisinde Olan)	20.141.970,00	4 Adet
3- Yedek Ödenekten Aktarma	1.500.000,00	1 Adet
4- Birimler Arası Ödenek Değişimi	2.866.520,00	21 Adet
B. EKLEME İŞLEMİ	20.406.753,23	
1. Likit Karşılığı (Önceki Yıl Devir)	14.771.528,23	
Örgün ve Yaygın Öğretim Gelirlerinden SKS. Bütçesine Ödenek Kaydı Yapılan Tutar	4.250.000,00	
İkinci Öğretim Gelirlerinden Ödenek Kaydı Yapılan Tutar	1.210.000,00	
Yaz Okulu Gelirlerinden Ödenek Kaydı Yapılan Tutar	0,00	
Tezsiz Yüksek Lisans Gelirlerinden Ödenek Kaydı Yapılan Tutar	1.666.421,07	
Uzaktan Öğretim Gelirlerinden Ödenek Kaydı Yapılan Tutar	0,00	
Diğer Taşınmaz Kira Gelirleri	4.080.000,00	
Yök Öğretim Üyesi Yetiştirme Programı (35 Mad. ÖYP.)	950.000,00	
YÖK Yurtdışı Destekleri 39.madde)	99.865,87	
Araştırma Projeleri Gelirleri Payından Ödenek Kaydı Yapılan Tutar	304.241,29	
Cari Hazine Yardımı Tertiplerine Ödenek Kaydı Yapılan Tutar	2.211.000,00	
Sermaye Hazine Yardımı Tertiplerine Ödenek Kaydı Yapılan Tutar	0,00	
2. YÖK Destekleri	807.225,00	
Yök Öğretim Üyesi Yetiştirme Programı (35 Mad. ÖYP.)	192.000,00	(44 Kişi)
YÖK Yurtdışı Destekleri (39.madde)	0,00	(0 Kişi)
YÖK 100/2000 Doktora Bursu	602.100,00	(9 Kişi)
YÖK Lisans Bursu	13.125,00	(5 Kişi)
3. Gelir Fazlası Ödenek Ekleme	4.828.000,00	
Örgün ve Yaygın Öğretim Gelirlerinden SKS. Bütçesine Ödenek Kaydı Yapılan Tutar	380.000,00	
Yazokulu	0,00	
Tezsiz Yüksek Lisans	2.238.000,00	
Uzaktan Öğretim	196.000,00	
Diğer Taşınmaz Kira Gelirleri	2.014.000,00	
4. Akreditif Atığı Ödenek Ekleme Kaydı	0,00	(0 Adet)